

 classicato

TEE-PAUSE AM KLAVIER

VEREINFACHTE WOHLFÜHLSTÜCKE
FÜR KURZE AUSZEITEN

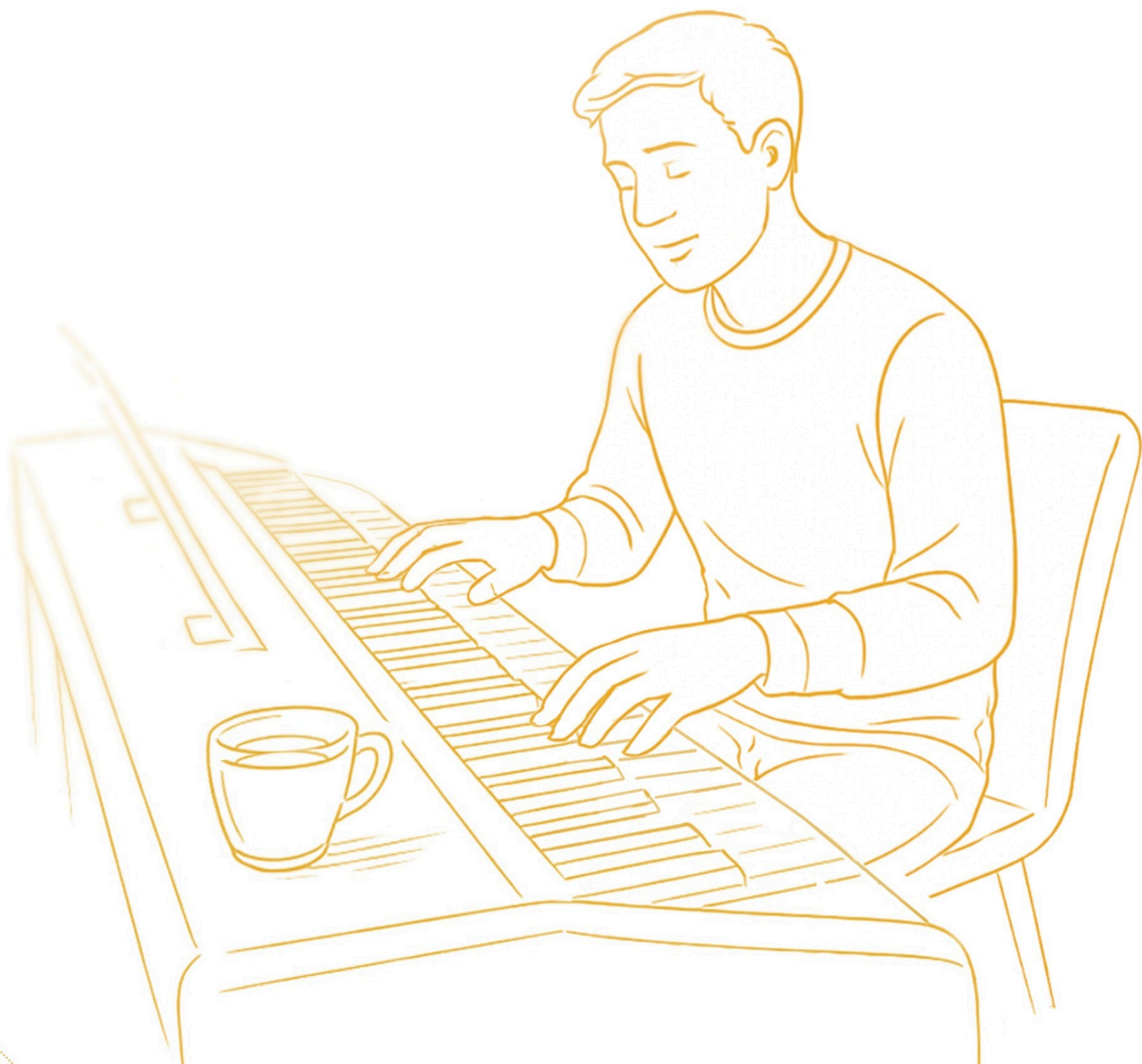

Tee-Pause am Klavier

*Vereinfachte Wohlfühlstücke
für kurze Auszeiten*

MUSIK	Felix Mendelssohn Bartholdy, Frank Bridge, Edward Elgar, John Field, Henry Purcell
ARRANGEMENT	Martin Malto
GENRE	Klassik, Barockmusik, Impressionismus, Romantik
BESETZUNG	Klavier

Diese Ausgabe ist ausschließlich für den persönlichen Gebrauch bestimmt. Das Kopieren, Vervielfältigen oder Weitergeben ohne Genehmigung ist gesetzlich verboten und kann rechtliche Konsequenzen nach sich ziehen.

Quellenangaben

Twemoji Graphics lizenziert unter CC-BY 4.0 (twitter/twemoji)

Erstellung und Vertrieb
Soundnotation als Teil der Sonovative GmbH
Hamburger Str. 180
22083 Hamburg
Deutschland

www.soundnotation.com

Alle Rechte vorbehalten

© 2026 Classicato

Inhaltsverzeichnis

Vorwort	4
Dein perfekter Tee zur Tee-Pause ☕	5
<i>Welcher Tee passt zu welchem Stück?</i>	
Lied ohne Worte	6
<i>MW U 86 – Vereinfachte Fassung</i>	
Rosemary	8
<i>H.68 – Vereinfachte Fassung</i>	
Liebesgruß	9
<i>Salut d'Amour, Op. 12 – Vereinfachte Fassung</i>	
Notturmo	11
<i>Notturmo in Es-Dur, H 24 – Vereinfachte Fassung</i>	
Menuett in d-Moll	13
<i>Z. 592 – Vereinfachte Fassung</i>	

Vorwort

Manchmal reichen schon der Duft von frisch aufgebrühtem Tee, ein warmer Becher in den Händen und ein paar ruhige Minuten am Klavier, um die Welt für einen Augenblick leiser zu stellen. Genau dafür ist diese kleine Sammlung gedacht: kurze Wohlfühlstücke, die keine großen technischen Herausforderungen stellen, sondern einfach gut tun.

Alle fünf Stücke liegen in behutsam vereinfachten Fassungen vor und lassen sich sanft vom Blatt spielen. **Lied ohne Worte** (MWV U 86) von Felix Mendelssohn Bartholdy aus den „Liedern ohne Worte“ ist zart und innig – ein sanftes Wiegen zwischen Melancholie und Trost, wie der erste Schluck Tee an einem stillen Nachmittag. **Rosemary** (H.68) von Frank Bridge klingt duftend und nostalgisch – eine musikalische Erinnerung an englische Gärten und vergangene Zeiten, warm und beruhigend.

Liebesgruß (Salut d’amour, op. 12) von Edward Elgar ist herzlich und umarmend – Elgars berühmter Liebesgruß fließt wie warmer Tee durch die Seele, voller Zuneigung und Wärme. Das **Notturmo** in C-Dur (Notturmo in Es-Dur, H 24) von John Field erklingt mondscheinweich und versunken – eine frühe Nachtstimmung voller Ruhe, die die Gedanken sanft treiben lässt. Das **Menuett** in d-Moll (Z. 592) von Henry Purcell ist schließlich elegant und würdevoll – ein barockes Menuett mit edler Zurückhaltung, das den Geist zur Ruhe bringt.

Die Stücke fließen ineinander wie Schlucke guten Tees – mal zart-nostalgisch, mal warm-umarmend, mal tief beruhigend. Sie lassen sich mühelos spielen und erfordern kein stundenlanges Üben. Nimm dir fünf, zehn oder fünfzehn Minuten – mehr braucht es nicht. Hier geht es nicht um Perfektion oder Vortragskunst, sondern um kleine Inseln der Ruhe mitten am Tag.

PREVIEW

Dein perfekter Tee zur Tee-Pause

Welcher Tee passt zu welchem Stück?

Lied ohne Worte

Zart, nostalgisch, wie ein leises Seufzen

Weißer Tee (z. B. Silver Needle) oder milder Grüntee

Klar und rein – genau wie die sanfte Melodie.

Rosemary

Duftig, lyrisch, sonniger Kräutergarten

Kamille mit Honig oder Rosmarin-Kräutertee

Erinnert an den Rosmarin-Duft – warm & geheimnisvoll.

Liebesgruß

Herzlich, romantisch, eine sanfte Umarmung

Rooibos Vanille oder Honigbusch

Süß-tröstlich und voller Zuneigung – purer Liebesgruß in der Tasse.

Notturmo

PREVIEW

 **soundnotation**

Lied ohne Worte

MWV U 86 – Vereinfachte Fassung

Musik: Felix Mendelssohn Bartholdy

Andante con moto *cantabile*

p

5

f

9

PREVIEW

Rosemary

H.68 – Vereinfachte Fassung

Musik: Frank Bridge

Andante espressivo e molto rubato ♩ = 84–88

PREVIEW

 soundnotation

Liebesgruß

Salut d'Amour, Op. 12 – Vereinfachte Fassung

Musik: Edward Elgar

Andantino

PREVIEW

Notturmo

Notturmo in Es-Dur, H 24 – Vereinfachte Fassung

Musik: John Field

Molto moderato

PREVIEW

Menuett in d-Moll

Z. 592 – Vereinfachte Fassung

Musik: Henry Purcell

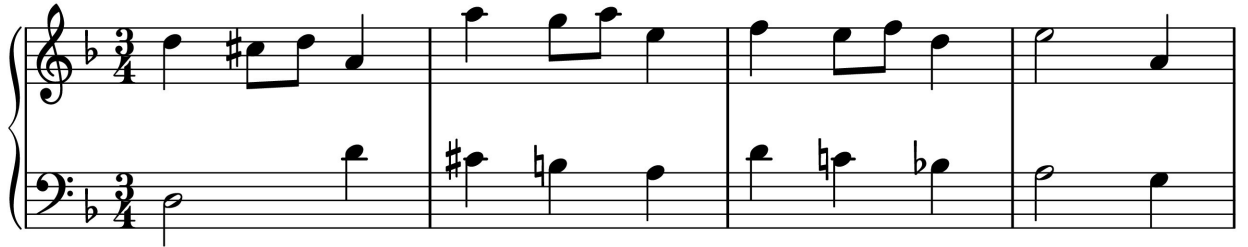

PREVIEW

