classicato

Johann Strauß

GESCHWINDMARSCH

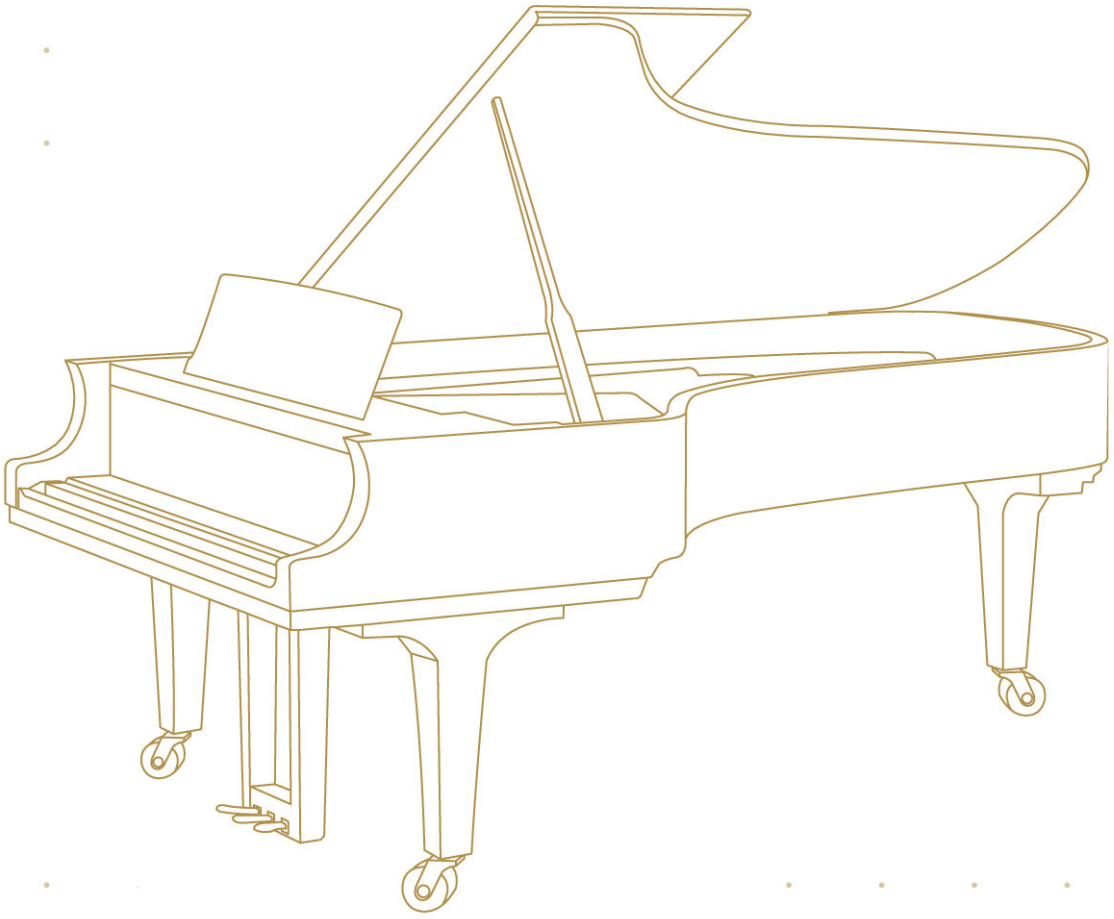

FÜR KLAVIER

Geschwindmarsch

nach Motiven aus Quadrillen

MUSIK	**Johann Strauß**
ARRANGEMENT	**Petro Petrivik**
GENRE	**Marschmusik**
BESETZUNG	**Klavier**

Diese Ausgabe ist ausschließlich für den persönlichen Gebrauch bestimmt. Das Kopieren, Vervielfältigen oder Weitergeben ohne Genehmigung ist gesetzlich verboten und kann rechtliche Konsequenzen nach sich ziehen.

Erstellung und Vertrieb
Soundnotation als Teil der Sonovative GmbH
Hamburger Str. 180
22083 Hamburg
Deutschland

www.soundnotation.com

Alle Rechte vorbehalten
© 2022 Classicato

Geschwindmarsch

nach Motiven aus Quadrillen

Musik: Johann Strauß

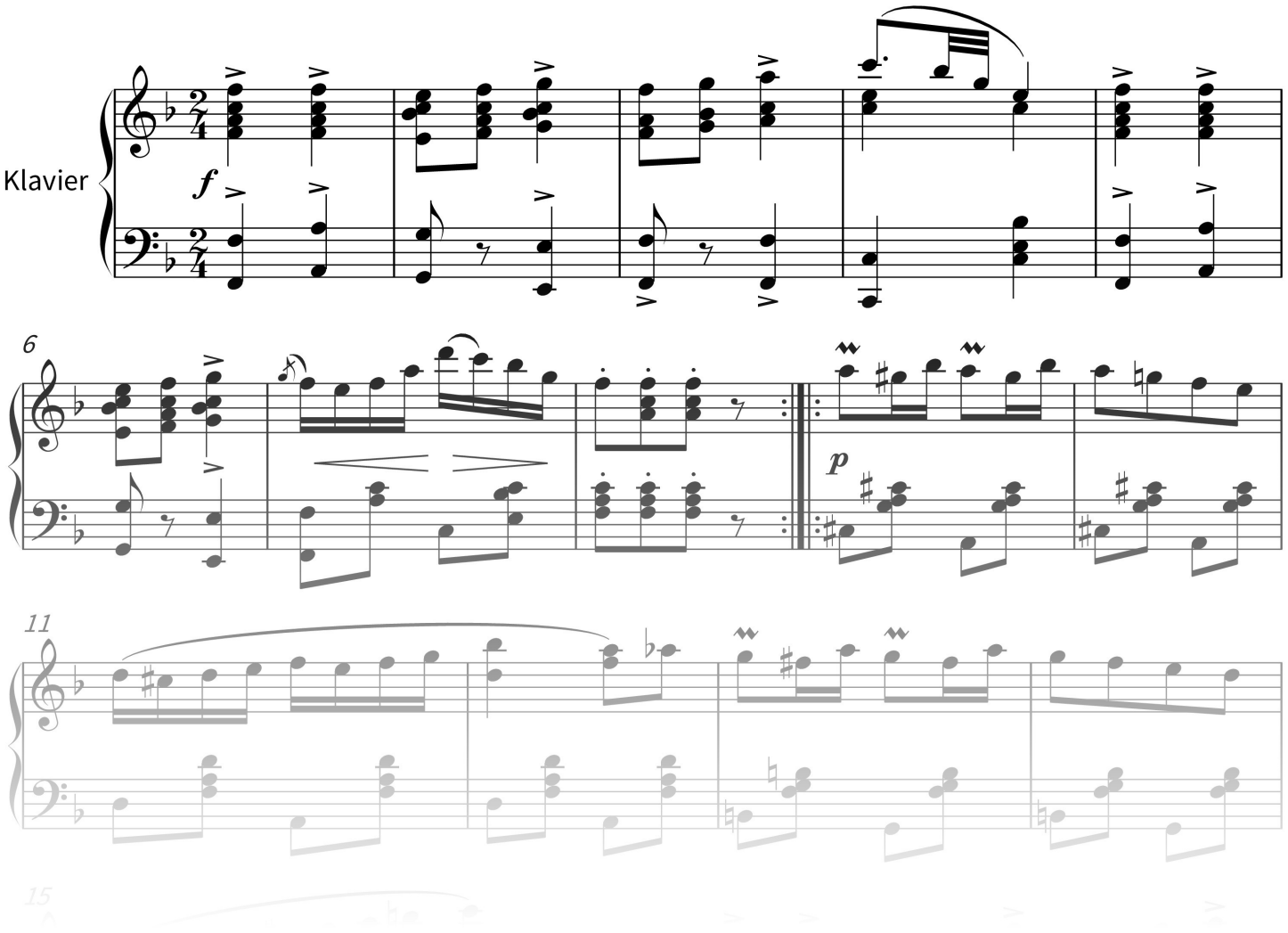

PREVIEW

soundnotation

© 2018 Classicato